

STUDIO TECNICO E TOPOGRAFICO B&B

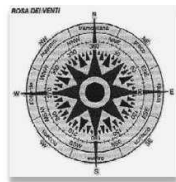
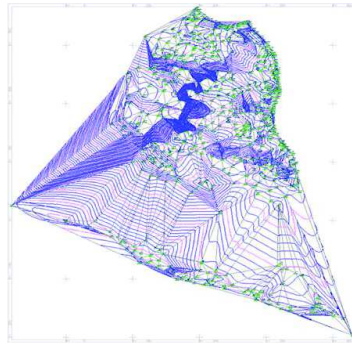

Curriculum Vitae e Professionale *Anno 2017*

Indice

- 1.0 **Composizione, strutturazione e sede dello Studio**
- 2.0 **Settori di attività professionale:**
 - 2.1 **Rilievi topografici piano altimetrici**
 - 2.2 **Aggiornamenti catastali**
- 3.0 **Attrezzature dello Studio**
- 4.0 **Specializzazioni e aggiornamenti professionali**

1.0 Composizione, strutturazione e sede dello Studio

Lo Studio Associato "Studio tecnico e Topografico B&B" è stato costituito con scrittura privata e registrata presso l'Agenzia dell'Entrate di Saluzzo (CN) in data 21.01.2009.

Lo studio si occupa prevalentemente di rilievi topografici plano-altimetrici e di rilievi catastali commissionati da privati e da enti pubblici su tutto il territorio nazionale. Tali attività svolte negli anni ha permesso allo studio di maturare una notevole esperienza nel settore operando con professionalità e accuratezza in ogni pratica svolta.

Lo studio ha sede legale in Martiniana Po (CN) alla Via Strada Provinciale n° 2/D, tel. +39 0175265600 pbx-fax +39 0175265900, e-mail studiob-b@tiscali.it, codice fiscale e partita IVA 03255250049

Lo Studio è stato fondato ed è diretto dai soci:

Geom. Diego Battaglia nato a Saluzzo (Cuneo) il 19.01.1980, C.F. BTTDGI80A19H727O. Ha conseguito il diploma di Geometra presso l'istituto tecnico Statale per Geometri "M. Eula" in data 19.07.2001 e l'abilitazione all'esercizio della professione nell'anno 2005. Esercita la libera professione dal 24 gennaio 2005, data di iscrizione al Collegio dei Geometri della Provincia di Cuneo, n. 2908. **Legale Rappresentante dello studio e socio**

Geom. Enrico Gianni Bruna nato a Saluzzo (Cuneo) il 17.06.1981, C.F. BRNNCG81H17H727D. Ha conseguito il diploma di Geometra presso l'istituto tecnico Statale per Geometri "M. Eula" in data 19.07.2001 e l'abilitazione all'esercizio della professione nell'anno 2006. Esercita la libera professione dal 27 gennaio 2006, data di iscrizione al Collegio dei Geometri della Provincia di Cuneo, n. 2961. **Socio**

Dipendenti:

Geom. Valentina Rubiolo, nata a Savigliano il 19.09.1994, C.F. RBLVNT94P59I470W. Ha conseguito il diploma di Geometra presso l'Istituto Tecnico Statale per Geometri "Carlo Denina" di Saluzzo (CN) in data 03.07.2013.

Lo Studio sviluppa le attività professionali con il seguente staff in pianta stabile:

- n.1 Geometra esperto nei rilievi e pratiche catastali ai terreni;
- n.1 Geometra esperto nei rilievi e pratiche catastali all'urbano;
- n.1 Geometra operatore CAD (dipendente);

2.0 Opere pubbliche e private:
Settori di attività professionale

2.1
Rilievi topografici plano-
altimetrici

COMUNE DI PAGNO (CN)

Rilievo plano-altimetrico del torrente Bronda per successiva progettazione di riqualificazione.

Periodo di prestazione: anno 2011

Tipo di prestazione: Rilievo Celerimetrico

Ruolo professionale svolto: Appalto in prima persona

Importo complessivo: € 1.500,00.

COMUNE DI CASTIGLIONE TORINESE (TO)

Rilievo plano-altimetrico per controlli interventi edificatori in strada San Martino.

Periodo di prestazione: anno 2011

Tipo di prestazione: Rilievo Celerimetrico

Ruolo professionale svolto: Appalto in prima persona

Importo complessivo: € 1.950,00.

COMUNE DI SANT'ILARIO D'ENZA (RE)

Rilievo plano-altimetrico di via Roma, via Gramsci, via 1° Maggio e via Ho Chi Minh.

Periodo di prestazione: anno 2013

Tipo di prestazione: Rilievo Celerimetrico

Ruolo professionale svolto: Appalto in prima persona

Importo complessivo: € 2.500,00.

ENEL PRODUZIONE S.P.A.

Rilievo plano-altimetrico e sezioni sul fiume Ticino in prossimità dello sbarramento di Panperduto tra le Province di Novara e Varese.

Periodo di prestazione: anno 2013

Tipo di prestazione: Rilievo Celerimetrico

Ruolo professionale svolto: Appalto in prima persona

Importo complessivo: € 1.600,00.

ENEL PRODUZIONE S.P.A.

Rilievo plano-altimetrico e sezioni sul fiume Brembo in prossimità dello sbarramento di Valnegra per futura realizzazione centralina elettrica sita nel Comune di Moio de Calvi (BG).

Periodo di prestazione: anno 2013

Tipo di prestazione: Rilievo Celerimetrico

Ruolo professionale svolto: Appalto in prima persona

Importo complessivo: € 1.200,00.

ENEL PRODUZIONE S.P.A.

Rilievo piano-altimetrico della Centrale Idroelettrica Sagittario per la sostituzione della turbina sita nel Comune di Anversa degli Abruzzi (AQ).

Periodo di prestazione: anno 2013/2014

Tipo di prestazione: Rilievo Celerimetrico

Ruolo professionale svolto: Appalto in prima persona

Importo complessivo: € 2.700,00.

COMUNE DI PASTRENGO (VR)

Rilievo piano-altimetrico dei terreni comunali per la futura realizzazione della viabilità comunale.

Periodo di prestazione: anno 2014

Tipo di prestazione: Rilievo Celerimetrico

Ruolo professionale svolto: Appalto in prima persona

Importo complessivo: € 966,00.

ENEL PRODUZIONE S.P.A.

Rilievo piano-altimetrico delle condotte forzate per futura sostituzione dell'impianto di Goglio site nel Comune di Baceno (VB).

Periodo di prestazione: anno 2014

Tipo di prestazione: Rilievo Celerimetrico

Ruolo professionale svolto: Appalto in prima persona

Importo complessivo: € 2.778,00.

AGENZIA TERRITORIALE DELLA CASA DI TORINO

Rilievo piano-altimetrico per futura realizzazione di fabbricato di civile abitazione della nuova area sita in Borgata Villaretto nel Comune di Torino.

Periodo di prestazione: anno 2014

Tipo di prestazione: Rilievo Celerimetrico

Ruolo professionale svolto: Appalto in prima persona

Importo complessivo: € 650,00.

COMUNE DI SANT'ILARIO D'ENZA (RE)

Rilievo piano-altimetrico per opere realizzate in via Montaldo e via Ho Chi Minh.

Periodo di prestazione: anno 2015

Tipo di prestazione: Rilievo Celerimetrico

Ruolo professionale svolto: Appalto in prima persona

Importo complessivo: € 1.800,00.

STUDIO TECNICO ARCHITETTO PIERRO

Rilievo piano-altimetrico dell'area di 3.500 mq interna allo Juventus Stadium di Torino per la futura realizzazione dello Studio Medical Juventus.

Periodo di prestazione: anno 2015

Tipo di prestazione: Rilievo Celerimetrico

Ruolo professionale svolto: Appalto in prima persona

Importo complessivo: € 800,00.

COMUNE DI SANT'ILARIO D'ENZA (RE)**Rilievo piano-altimetrico per verifica opere di urbanizzazione realizzate in via Andersen e via Fratelli Grimm.**

Periodo di prestazione: anno 2015

Tipo di prestazione: Rilievo Celerimetrico

Ruolo professionale svolto: Appalto in prima persona

Importo complessivo: € 2.200,00.

STUDIO TECNICO ARCHITETTO PIERRO**Rilievo piano-altimetrico dell'area sita nel comune di Nichelino (TO) per la futura realizzazione della Casa di Riposo.**

Periodo di prestazione: anno 2015

Tipo di prestazione: Rilievo Celerimetrico

Ruolo professionale svolto: Appalto in prima persona

Importo complessivo: € 1.800,00.

Settori di attività professionale

2.0

Opere pubbliche e private:

**2.2
Accatastamenti e
frazionamenti****COMUNE DI GROSSETO (GR)****Accatastamento immobili di proprietà comunale così elencati: centro sportivo di via Mercurio e il centro sportivo di via Austria.**

Periodo di prestazione: anno 2009

Tipo di prestazione: Rilievo Celerimetrico

Ruolo professionale svolto: Appalto in prima persona

Importo complessivo: € 2.500,00.

COMUNE DI SAN GIORGIO PIACENTINO (PC)**Accatastamento immobili di proprietà comunale così elencati: centro sportivo Via Genova, cimitero, depuratore, cabina gas e centro raccolta differenziata.**

Periodo di prestazione: anno 2010

Tipo di prestazione: Rilievo Celerimetrico

Ruolo professionale svolto: Appalto in prima persona

Importo complessivo: € 2.250,00.

COMUNE DI PESCAROLO ED UNITI (CR)**Accatastamento immobili di proprietà comunale così elencati: centro sportivo, magazzini comunali e cimitero.**

Periodo di prestazione: anno 2010

Tipo di prestazione: Rilievo Celerimetrico

Ruolo professionale svolto: Appalto in prima persona

Importo complessivo: € 2.750,00.

COMUNE DI MARANO SUL PANARO (MO)

**Accatastamento immobili di proprietà comunale così elencati:
centro civico di Ospitaletto, cimitero di Danzano, centri sportivi
Fornazione 1 e Fornazione 2.**

Periodo di prestazione: anno 2010

Tipo di prestazione: Rilievo Celerimetrico

Ruolo professionale svolto: Appalto in prima persona

Importo complessivo: € 16.000,00.

COMUNE DI BARBANIA (TO)

**Accatastamento immobili di proprietà comunale così elencati:
centro sportivo e cimitero comunale.**

Periodo di prestazione: anno 2010

Tipo di prestazione: Rilievo Celerimetrico

Ruolo professionale svolto: Appalto in prima persona

Importo complessivo: € 2.000,00.

COMUNE DI TORTONA (AL)

**Accatastamento immobile comunale del micronido integrato a
scuola d'infanzia di viale Kennedy.**

Periodo di prestazione: anno 2010

Tipo di prestazione: Rilievo Celerimetrico

Ruolo professionale svolto: Appalto in prima persona

Importo complessivo: € 1.500,00.

COMUNE DI AMARO (UD)

**Accatastamento immobili di proprietà comunale così elencati:
scuola elementare, scuola materna, autorimesse comunali e
centro sportivo.**

Periodo di prestazione: anno 2010

Tipo di prestazione: Rilievo Celerimetrico

Ruolo professionale svolto: Appalto in prima persona

Importo complessivo: € 3.600,00.

COMUNE DI CARRU' (CN)

**Accatastamento immobile di proprietà comunale del complesso
sportivo denominato "La Nicoletta".**

Periodo di prestazione: anno 2010

Tipo di prestazione: Rilievo Celerimetrico

Ruolo professionale svolto: Appalto in prima persona

Importo complessivo: € 2.700,00.

COMUNE DI MARANO SUL PANARO (MO)

**Accatastamento immobili di proprietà comunale così elencati:
centro recupero, teatro, palestra, magazzino e campo sportivo.**

Periodo di prestazione: anno 2011

Tipo di prestazione: Rilievo Celerimetrico

Ruolo professionale svolto: Appalto in prima persona

Importo complessivo: € 16.000,00.

COMUNE DI ASTI (AT)

Accatastamento immobili di proprietà comunale così elencati: uffici demografici, aule universitarie e sedi dell'osservatorio per la collina.

Periodo di prestazione: anno 2011

Tipo di prestazione: Rilievo Celerimetrico

Ruolo professionale svolto: Appalto in prima persona

Importo complessivo: € 4.950,00.

COMUNE DI ROSIGNANO MARITTIMO (LI)

Accatastamento immobili di proprietà comunale così elencati: sede comunale e impianto sportivo.

Periodo di prestazione: anno 2012

Tipo di prestazione: Rilievo Celerimetrico

Ruolo professionale svolto: Appalto in prima persona

Importo complessivo: € 1.600,00.

COMUNE DI TORTONA (AL)

Accatastamento palestra e spogliatoi di proprietà comunale

Periodo di prestazione: anno 2012

Tipo di prestazione: Rilievo Celerimetrico

Ruolo professionale svolto: Appalto in prima persona

Importo complessivo: € 1.200,00.

COMUNE DI GUBBIO (PG)

Accatastamento immobili di proprietà comunale così elencati: impianto sportivo Zappacenere, strutture associazioni sportive e struttura associazione bici Gubbio.

Periodo di prestazione: anno 2012

Tipo di prestazione: Rilievo Celerimetrico

Ruolo professionale svolto: Appalto in prima persona

Importo complessivo: € 3.062,50.

COMUNE DI CASTELNUOVO CALCEA (AT)

Accatastamento immobili di proprietà comunale così elencati: sede comunale, museo e impianto sportivo.

Periodo di prestazione: anno 2012

Tipo di prestazione: Rilievo Celerimetrico

Ruolo professionale svolto: Appalto in prima persona

Importo complessivo: € 2.300,00.

COMUNE DI SALUZZO (CN)

Accatastamento dei due cinema comunali.

Periodo di prestazione: anno 2013

Tipo di prestazione: Rilievo Celerimetrico

Ruolo professionale svolto: Appalto in prima persona

Importo complessivo: € 1.800,00.

COMUNE DI BUSSOLENGO (VR)

Accatastamento immobili di proprietà comunale così elencati: cabina acquedotto, centro sportivo e palestra comunale.

Periodo di prestazione: anno 2013

Tipo di prestazione: Rilievo Celerimetrico

Ruolo professionale svolto: Appalto in prima persona

Importo complessivo: € 2.280,00.

COMUNE DI CASTEL ROZZONE (BG)**Accatastamento sede comunale.**

Periodo di prestazione: anno 2014

Tipo di prestazione: Rilievo Celerimetrico

Ruolo professionale svolto: Appalto in prima persona

Importo complessivo: € 1.050,00

COMUNE DI CANARO (RO)**Accatastamento immobili di proprietà comunale così elencati:
museo di Benvenuto Tisi e centro sportivo.**

Periodo di prestazione: anno 2014

Tipo di prestazione: Rilievo Celerimetrico

Ruolo professionale svolto: Appalto in prima persona

Importo complessivo: € 1.655,00

REGIONE LOMBARDIA (MI)**Accatastamento complesso immobiliare di proprietà Regionale
sito in via Pola12/14 - Milano**

Periodo di prestazione: anno 2015

Tipo di prestazione: Rilievo Celerimetrico

Ruolo professionale svolto: Appalto in prima persona

Importo complessivo: € 3.523,81

COMUNE DI VAILATE (CR)**Accatastamento immobile di proprietà comunale sito in via
Roma.**

Periodo di prestazione: anno 2015

Tipo di prestazione: Rilievo Celerimetrico

Ruolo professionale svolto: Appalto in prima persona

Importo complessivo: € 625,00

ENEL PRODUZIONE S.P.A.**Accatastamento centrale idroelettrica di Ligonchio, Predare e
Ozola site nel Comune di Ligonchio (RE)**

Periodo di prestazione: anno 2015

Tipo di prestazione: Rilievo Celerimetrico

Ruolo professionale svolto: Appalto in prima persona

Importo complessivo: € 6.995,00

AGENZIA TERRITORIALE DELLA CASA DI TORINO**Accatastamento catastale del condominio denominato Spina II
formato da 42 unità immobiliari sito nel Comune di Torino.**

Periodo di prestazione: anno 2015

Tipo di prestazione: Rilievo Celerimetrico

Ruolo professionale svolto: Appalto in prima persona

Importo complessivo: € 2.800,00

ENEL PRODUZIONE S.P.A.**Accatastamento centrale idroelettrica e diga di Cassino sita nel
Comune di Sant' Elia Fiumerapido (FR).**

Periodo di prestazione: anno 2015

Tipo di prestazione: Rilievo Celerimetrico

Ruolo professionale svolto: Appalto in prima persona

Importo complessivo: € 20.995,00

ENEL PRODUZIONE S.P.A.

Accatastamento centrale idroelettrica e diga del Furlo sita nel Comune di Fermignano e Fossombrone (PU).

Periodo di prestazione: anno 2015

Tipo di prestazione: Rilievo Celerimetrico

Ruolo professionale svolto: Appalto in prima persona

Importo complessivo: € 15.518,26

ENEL PRODUZIONE S.P.A.

Accatastamento centrale termoelettrica La Casella sita nel Comune di Castel San Giovanni (PC).

Periodo di prestazione: anno 2016

Tipo di prestazione: Rilievo Celerimetrico

Ruolo professionale svolto: Appalto in prima persona

Importo complessivo: € 12.575,00

ENEL PRODUZIONE S.P.A.

Accatastamento centrale idroelettrica Farneta e Muschioso site nel Comune di Montefiorino (MO).

Periodo di prestazione: anno 2016

Tipo di prestazione: Rilievo Celerimetrico

Ruolo professionale svolto: Appalto in prima persona

Importo complessivo: € 16.100,00

COMUNE DI TREVIGLIO (BG)

Accatastamento immobili di proprietà comunale adibite ad abitazioni popolari.

Periodo di prestazione: anno 2016

Tipo di prestazione: Rilievo Celerimetrico

Ruolo professionale svolto: Appalto in prima persona

Importo complessivo: € 1.536,00

COMUNE DI TREVIGLIO (BG)

Frazionamenti dei mappali interessati dalla Nuova Bretella di collegamento tra Via del Bosco e Via Peschiera.

Periodo di prestazione: anno 2016

Tipo di prestazione: Rilievo Celerimetrico

Ruolo professionale svolto: Appalto in prima persona

Importo complessivo: € 6.084,00

COMUNE DI RAVARINO (MO)

Frazionamenti e accatastamenti degli immobili di proprietà comunale.

Periodo di prestazione: anno 2016

Tipo di prestazione: Rilievo Celerimetrico

Ruolo professionale svolto: Appalto in prima persona

Importo complessivo: € 3.236,12

COMUNE DI CASTIGLIONE TORINESE (TO)

Frazionamenti delle aree oggetto di cessione bonaria della Strada delle Alpi.

Periodo di prestazione: anno 2016

Tipo di prestazione: Rilievo Celerimetrico

Ruolo professionale svolto: Appalto in prima persona

Importo complessivo: € 1.050,00

ENEL PRODUZIONE S.P.A.**Accatastamento centrale idroelettrica San Giacomo 1 e 2 site nel Comune di Pietracamela (AQ).**

Periodo di prestazione: anno 2016

Tipo di prestazione: Rilievo Celerimetrico

Ruolo professionale svolto: Appalto in prima persona

Importo complessivo: € 13.775,00

ENEL PRODUZIONE S.P.A.**Accatastamento centrale idroelettrica Roncovalgrande sita nei Comuni di Tronzano Lago Maggiore e Maccagno (VA).**

Periodo di prestazione: anno 2016

Tipo di prestazione: Rilievo Celerimetrico

Ruolo professionale svolto: Appalto in prima persona

Importo complessivo: € 17.410,00

ENEL PRODUZIONE S.P.A.**Accatastamento centrale idroelettrica Edolo sita nel Comune di Edolo (BS).**

Periodo di prestazione: anno 2016

Tipo di prestazione: Rilievo Celerimetrico

Ruolo professionale svolto: Appalto in prima persona

Importo complessivo: € 13.096,45

ENEL PRODUZIONE S.P.A.**Accatastamento centrale idroelettrica Luigi Einaudi sita nel Comune di Entracque (CN).**

Periodo di prestazione: anno 2016

Tipo di prestazione: Rilievo Celerimetrico

Ruolo professionale svolto: Appalto in prima persona

Importo complessivo: € 5.550,00

ACCADEMIA SGR S.p.A.**Accatastamento del Juventus Village sito nel Comune di Torino.**

Periodo di prestazione: anno 2017 (in fase di realizzazione)

Tipo di prestazione: Rilievo Celerimetrico

Ruolo professionale svolto: Appalto in prima persona

Importo complessivo: € 17.500,00

COMUNE DI RECOARO TERME (VI)**Accatastamento immobile di proprietà comunale dato in affitto a Poste Italiane.**

Periodo di prestazione: anno 2017

Tipo di prestazione: Rilievo Celerimetrico

Ruolo professionale svolto: Appalto in prima persona

Importo complessivo: € 1.200,00

COMUNE DI BIANDRATE (NO)**Accatastamento immobili di proprietà comunale adibite a scuole denominata "Cittadella degli Studi".**

Periodo di prestazione: anno 2017

Tipo di prestazione: Rilievo Celerimetrico

Ruolo professionale svolto: Appalto in prima persona

Importo complessivo: € 1.200,00

COMUNE DI ALBINO (BG)

Frazionamento delle aree interessate dalla realizzazione della nuova rotatoria tra la via Pradella e la via Pertini.

Periodo di prestazione: anno 2017

Tipo di prestazione: Rilievo Celerimetrico

Ruolo professionale svolto: Appalto in prima persona

Importo complessivo: € 700,00

COMUNE DI CARNATE (MB)

Accatastamento immobili di proprietà comunale adibite a centro sportivo.

Periodo di prestazione: anno 2017

Tipo di prestazione: Rilievo Celerimetrico

Ruolo professionale svolto: Appalto in prima persona

Importo complessivo: € 1.200,00

3.0 Attrezzature dello Studio

Lo Studio è dotato delle seguenti attrezzature:

3.1 Hardware

- N° 5 postazioni per calcolo, elaborazione grafica, cartografica
- N° 1 Stampante laser
- N° 1 fotocopiatore
- N° 1 scanner professionale
- N° 1 plotter Canoon
- N° 2 computer portatili

3.2 Software

- AutoCAD 2015 vers. Italiano 2D
- Programma topografico PFCAD
- Meridiana versione 2013
- Programma pregeo
- Programma Docfa
- Programma Georem per georeferire le mappe d'impianto
- Programma CatGis per sovrapporre le mappe catastali su foto aeree

3.3 Attrezzatura per topografia

- n° 1 Stazione Totale Pentax PCS 515 fattore 5 secondi matricola n° 520473
- n° 1 Stazione Totale Motorizzata Sokkia 5 secondi matricola n° 11102161
- n° 2 Ricevitori Gps Sokkia SRX1 e SRX2
- n° 2 prismi
- n° 2 treppiedi
- n° 2 misuratori elettronici

4.0 Specializzazioni, aggiornamenti e perfezionamenti professionali

Il geometra Battaglia Diego è in possesso dei seguenti attestati di frequenza a corsi di specializzazione, aggiornamento, perfezionamento, relativi al settore della topografia e del catasto:

Corsi di aggiornamento Anno 2014

- 1 - Seminario Catasto – Pregeo – introduzione, normativa e fondamenti
- 2 - Seminario Catasto – Pregeo – tipi di aggiornamento, rilievo e compilazione pregeo
- 3 - Seminario Catasto – Pregeo – pregeo gps e approfondimenti
- 4 - Seminario Catasto – Pregeo – introduzione, normativa e fondamenti
- 5 - Seminario Catasto – Docfa – introduzione, fondamenti, categorie ordinarie
- 6 - Seminario Catasto – Docfa – categorie speciali D-E e fabbricati rurali

Corsi di aggiornamento Anno 2015

- 1 - Seminario Catasto – L'evoluzione della cartografia catastale

Il geometra Bruna Enrico Gianni è in possesso dei seguenti attestati di frequenza a corsi di specializzazione, aggiornamento, perfezionamento, relativi al settore della topografia e del catasto:

Corsi di aggiornamento Anno 2014

- 1 - Seminario Catasto – Pregeo – introduzione, normativa e fondamenti
- 2 - Seminario Catasto – Pregeo – tipi di aggiornamento, rilievo e compilazione pregeo
- 3 - Seminario Catasto – Pregeo – pregeo gps e approfondimenti
- 4 - Seminario Catasto – Pregeo – introduzione, normativa e fondamenti
- 5 - Seminario Catasto – Docfa – introduzione, fondamenti, categorie ordinarie
- 6 - Seminario Catasto – Docfa – categorie speciali D-E e fabbricati rurali

Corsi di aggiornamento Anno 2015

- 1 - Seminario Catasto – L'evoluzione della cartografia catastale

Dichiarazioni

I sottoscritti Geometra Diego Battaglia e il Geometra Enrico Gianni Bruna in qualità di contitolari dello Studio Associato Tecnico e Topografico B&B, dichiarano con espressa assunzione di responsabilità, la veridicità del contenuto riportato.

Il presente documento costituisce dichiarazione sostitutiva dell'atto di notorietà resa ai sensi degli art. 1, 2, 3 e 4 Legge 15/68, (così come modificata dalla L. 51/97 – 127/97 – 191/98) e sottoscritta ai sensi degli artt. 46 e 76 del D.P.R. 28/12/2000, n. 445.

Si autorizza il trattamento e la comunicazione dei dati personali ai sensi della legge 675/96.

Studio tecnico e topografico B&B associati

Geom. Diego Battaglia

Geom. Enrico Gianni Bruna