

**CERTIFICAZIONE PER LA PUBBLICITÀ PATRIMONIALE
DEI TITOLARI DI CARICHE ELETTIVE NEL COMUNE DI ALBINO**

Il sottoscritto CICERI VINCENTO
 nato a ALBINO data di nascita 30/12/1960
 codice fiscale CCRVNCGT30A163 W
 in qualità di CONSIGLIERE Comunale presso il Comune di Albino dal 2014
 Professione GUARDIA PARTICOLARE GIURATA

DICHIARA

che la situazione patrimoniale dell'anno 2015 (dichiarazione 2016) è la seguente:

REDDITI DEI LAVORATORI DIPENDENTI E ASSIMILATI

Reddito imponibile ai soli fini IRPEF per soggetti tenuti alla presentazione del Mod. 730 o CUD (rigo 14)

€ 22622

Reddito imponibile ai soli fini IRPEF per soggetti tenuti alla presentazione del Mod. Unico (rigo RN4)

€ /

REDDITI DA LIBERA PROFESSIONE

Compensi derivanti dall'attività professionale (rigo RE2)

€ /

Totale reddito imponibile ai soli fini IRPEF per soggetti tenuti alla presentazione del Mod. Unico (rigo RN4)

€ /

ALTRI REDDITI

Redditi provenienti da /

€ /

FABBRICATI

Natura del diritto*	Descrizione immobile	Ubicazione	Quota di proprietà
1	PROPRIETA ABITAZIONE PRINCIPALE	VIA GAVAZZUOLO 4/a	50%
2	PROPRIETA	VIALE LIBERTÀ	100%
4			
5			

* Specificare se proprietà, comproprietà, usufrutto, ecc...

Provincia di Bergamo
Comune di Albino
Ufficio Protocollo

0023826

del 30/09/2016

Tit. Cla: 2.6

Uff. Segreteria

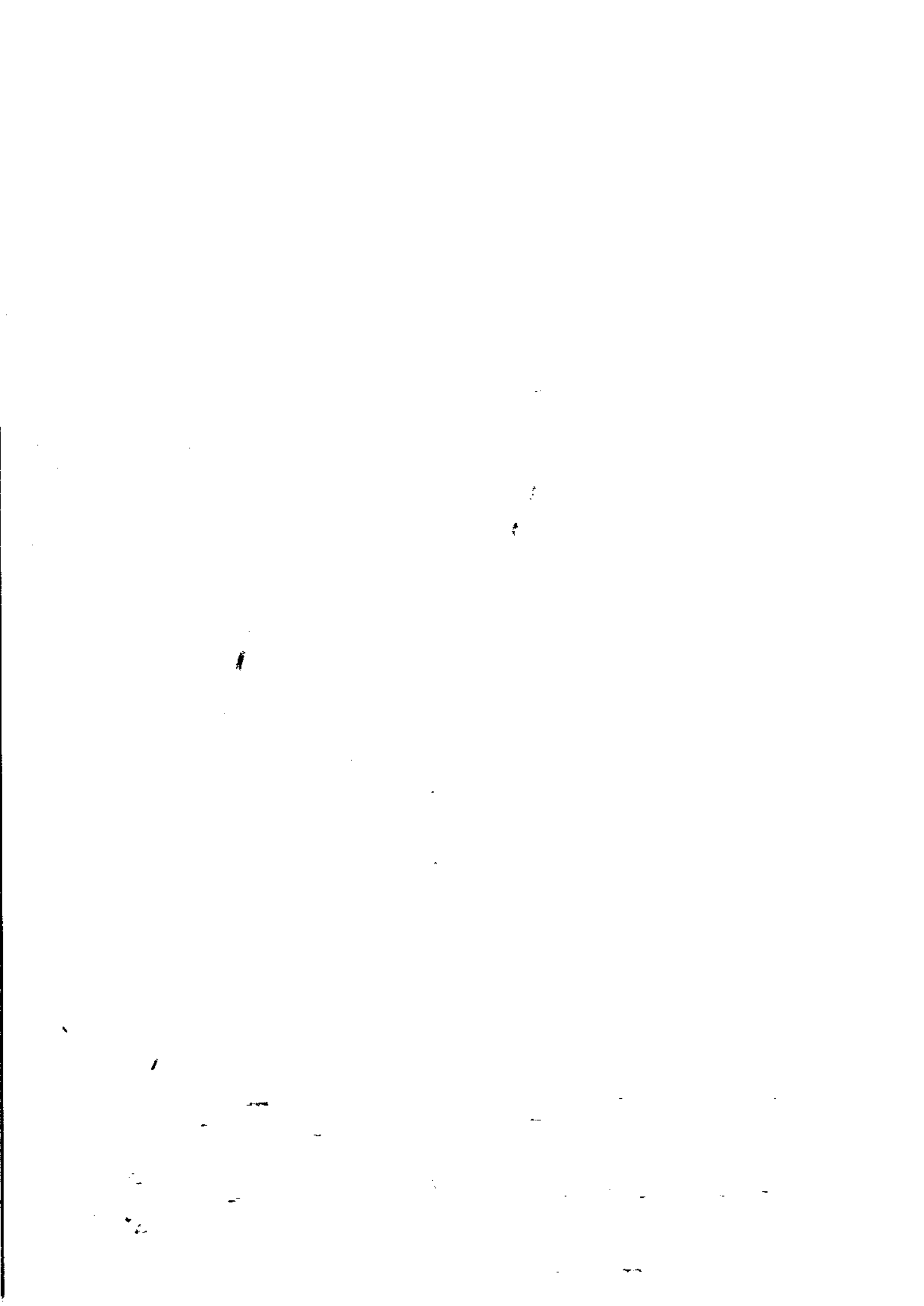

INTESTAZIONI FIDUCIARIE

	Ragione sociale	Numero azioni/quote	Valore nominale	Note
1				
2				
3				

BENI MOBILI REGISTRATI

	Modello	Anno immatricolazione	Note
1	KIA SORENTO	2005	SUV
2	YAMAHA XT 558	1982	MOTO CICLO
3			

La presente dichiarazione viene resa ai sensi dell'art. 47 del D.P.R. 445/2000 e nella piena accettazione delle sanzioni previste dal successivo art. 76, nel caso di dichiarazioni mendaci.

Il sottoscritto si dichiara edotto del fatto che la presente dichiarazione viene resa in adempimento della previsione di cui all'art. 41-bis del D. Lgs. 18 agosto 2000, n. 267 e per le finalità in essa previste.

FAMILIARI

Ai sensi dell'art.14 c.2 D.Lgs. 33/2013 si avvalgono della possibilità di NON FORNIRE i dati richiesti i seguenti familiari (indicare nome e relazione di parentela):

NON FORNISCONO DICHIARAZIONE:

CONIUGE CARRARA TERESA

FIGLIA CICERI SARA

Data 29/9/2016

Firma 

