

**CERTIFICAZIONE PER LA PUBBLICITÀ PATRIMONIALE
DEI TITOLARI DI CARICHE ELETTIVE NEL COMUNE DI ALBINO**

Il sottoscritto SARA CARRARA
 nato a ALZANO LOMBARDO data di nascita 6/10/1992
 codice fiscale CRRSR792R4E424EA
 in qualità di EX CONSIGLIERE Comunale presso il Comune di Albino dal 5/9/2016
 Professione STUDENTE

DICHIARA

che la situazione patrimoniale dell'anno 2015 (dichiarazione 2016) è la seguente:

REDDITI DEI LAVORATORI DIPENDENTI E ASSIMILATI

Reddito imponibile ai soli fini IRPEF per soggetti tenuti alla presentazione del Mod. 730 o CUD (rigo 14)

€ /

Reddito imponibile ai soli fini IRPEF per soggetti tenuti alla presentazione del Mod. Unico (rigo RN4)

€ /

REDDITI DA LIBERA PROFESSIONE

Compensi derivanti dall'attività professionale (rigo RE2)

€ /

Totale reddito imponibile ai soli fini IRPEF per soggetti tenuti alla presentazione del Mod. Unico (rigo RN4)

€ /

ALTRI REDDITI

Redditi provenienti da XXX CONSIGLIERE COMUNALE

€ /

FABBRICATI

Natura del diritto*	Descrizione immobile	Ubicazione	Quota di proprietà
1			
2			
3			
4			
5			

* Specificare se proprietà, comproprietà, usufrutto, ecc...

Comune di Albino Provincia di Bergamo
 Ufficio Protocollo
 0026940
 del 03/11/2016
 Tit. Cla: 2.6
 Uff. Segreteria

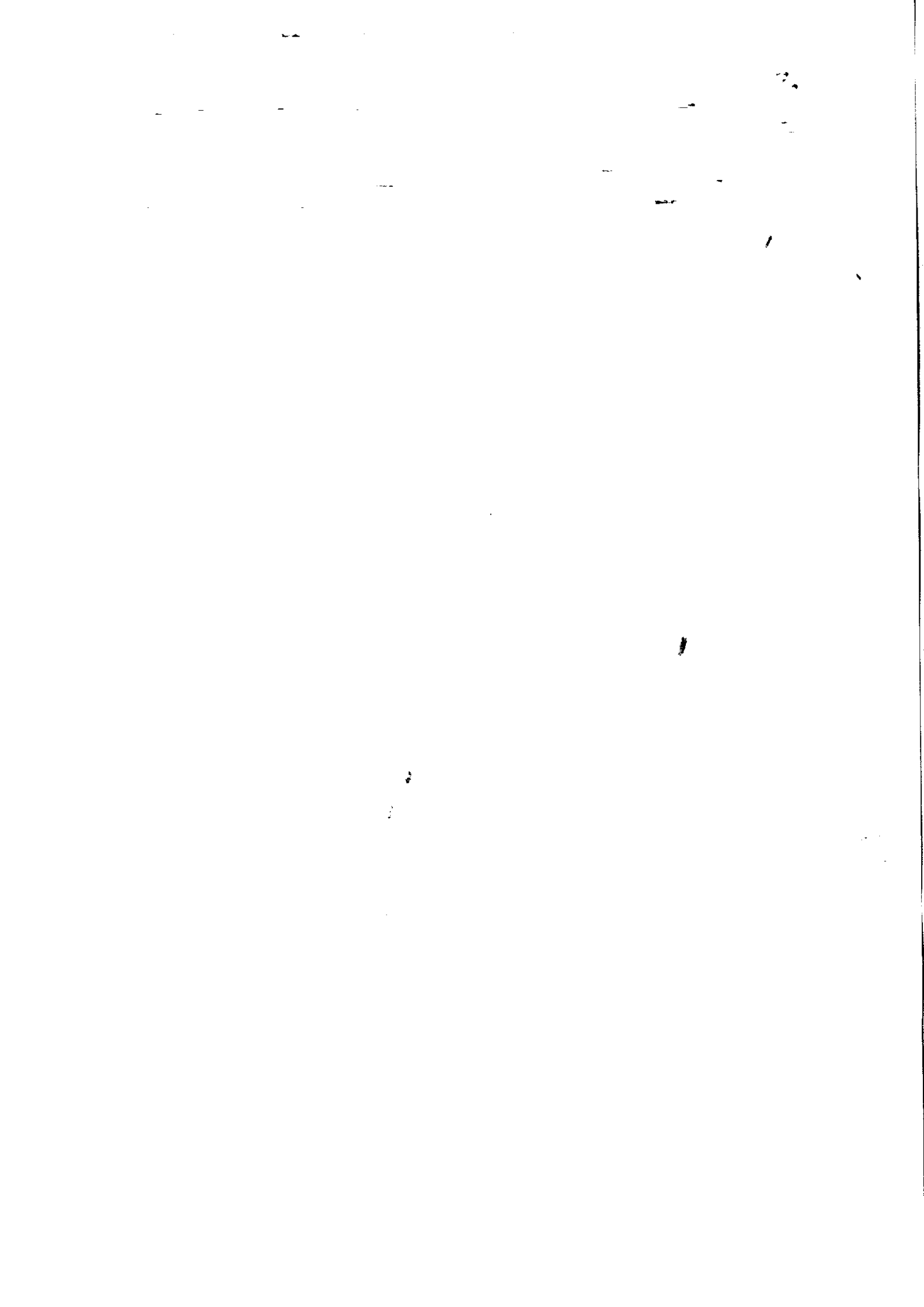

TERRENI

Natura del diritto*	Descrizione immobile	Indirizzo o indicazione del Comune	Quota di proprietà
1			
2			
3			
4			
5			

* Specificare se proprietà, comproprietà, usufrutto, ecc...

PARTECIPAZIONI SOCIETARIE

Ragione sociale	Numero azioni/quote	Valore nominale	Note
1			
2			
3			

TITOLI OBBLIGAZIONARI

Ragione sociale	Numero azioni/quote	Valore nominale	Note
1			
2			
3			

TITOLI DI STATO

Ragione sociale	Numero azioni/quote	Valore nominale	Note
1			
2			
3			

FONDI DI INVESTIMENTO/SICAV

Ragione sociale	Numero azioni/quote	Valore nominale	Note
1			
2			
3			

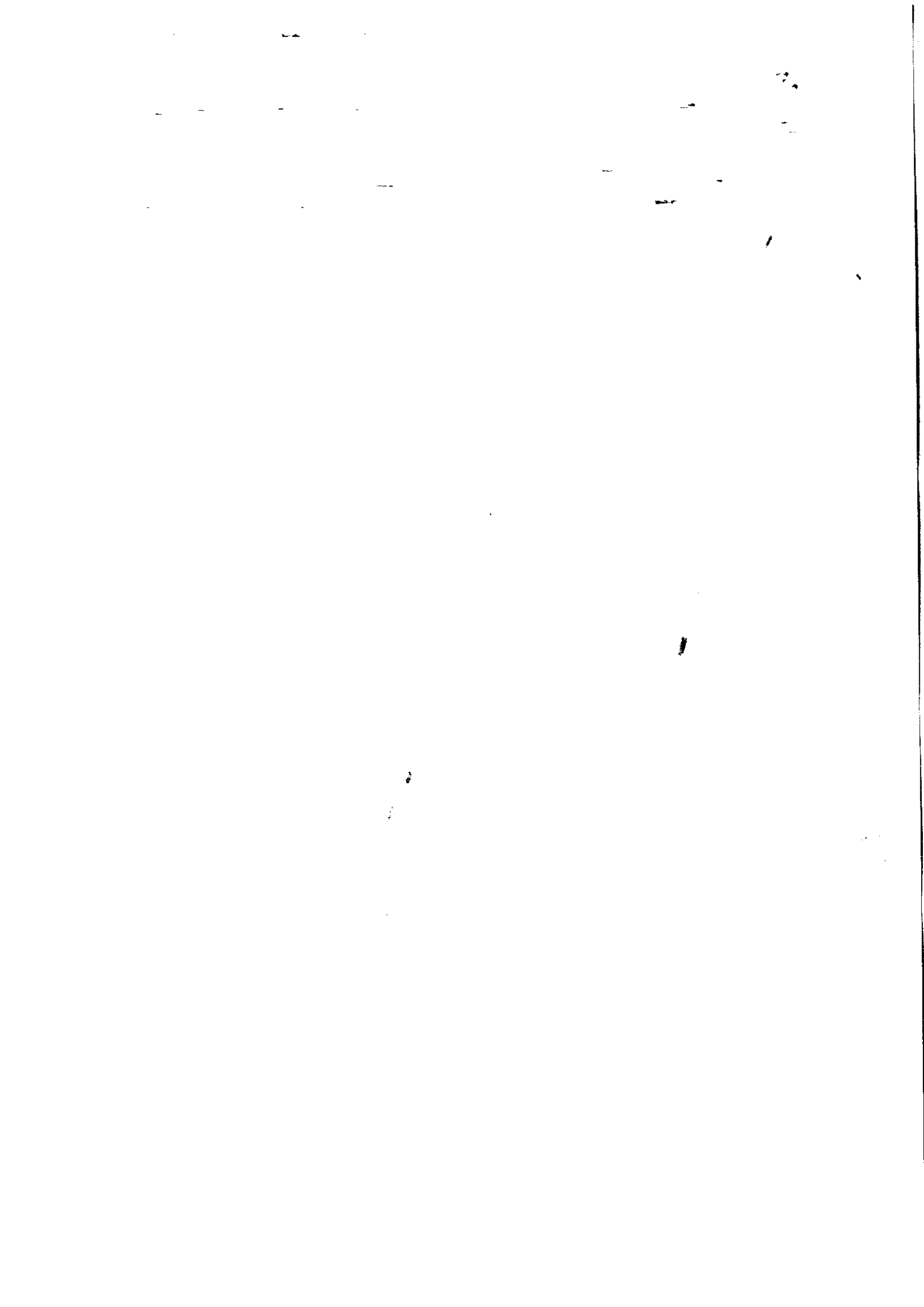

INTESTAZIONI FIDUCIARIE

	Ragione sociale	Numero azioni/quote	Valore nominale	Note
1				
2				
3				

BENI MOBILI REGISTRATI

	Modello	Anno immatricolazione	Note
1	FIAT 500	2014	
2	/	/	/
3	/	/	/

La presente dichiarazione viene resa ai sensi dell'art. 47 del D.P.R. 445/2000 e nella piena accettazione delle sanzioni previste dal successivo art. 76, nel caso di dichiarazioni mendaci.

Il sottoscritto si dichiara edotto del fatto che la presente dichiarazione viene resa in adempimento della previsione di cui all'art. 41-bis del D. Lgs. 18 agosto 2000, n. 267 e per le finalità in essa previste.

FAMILIARI

Ai sensi dell'art.14 c.2 D.Lgs. 33/2013 si avvalgono della possibilità di NON FORNIRE i dati richiesti i seguenti familiari (indicare nome e relazione di parentela):

CARRARA EMILIO (GENITORE)

ROTTIENI GIULIANA (GENITORE)

Data 31/10/2016

Firma 

