

**CERTIFICAZIONE PER LA PUBBLICITÀ PATRIMONIALE
DEI TITOLARI DI CARICHE ELETTIVE NEL COMUNE DI ALBINO**

Il sottoscritto PAOLO CAPPELLO
 nato a ROMA data di nascita 3/5/1961
 codice fiscale CPPPLA61E0314501Q
 in qualità di CONSIGLIERE Comunale presso il Comune di Albino dal LUGLIO 2009
 Professione AGENZIA DI COMMERCIO

DICHIARA

che la situazione patrimoniale dell'anno 2015 (dichiarazione 2016) è la seguente:

REDDITI DEI LAVORATORI DIPENDENTI E ASSIMILATI

Reddito imponibile ai soli fini IRPEF per soggetti tenuti alla presentazione del Mod. 730 o CUD (riga 14)

€ _____

Reddito imponibile ai soli fini IRPEF per soggetti tenuti alla presentazione del Mod. Unico (riga RN4)

€ _____

REDDITI DA LIBERA PROFESSIONE

Compensi derivanti dall'attività professionale (riga RE2)

€ _____

Totale reddito imponibile ai soli fini IRPEF per soggetti tenuti alla presentazione del Mod. Unico (riga RN4)

€ _____

ALTRI REDDITI

Redditi provenienti da REDDITO D'IMPRESA (RIGA RN6)

€ 20.794,00

FABBRICATI

Natura del diritto*	Descrizione immobile	Ubicazione	Quota di proprietà
1			
2			
3			
4			
5			

* Specificare se proprietà, comproprietà, usufrutto, ecc...

Comune di Albino (Provincia di Bergamo)
 Ufficio Protocollo

0026211

del 25/10/2016

Tit. Cla: 2.6

Uff. Segreteria

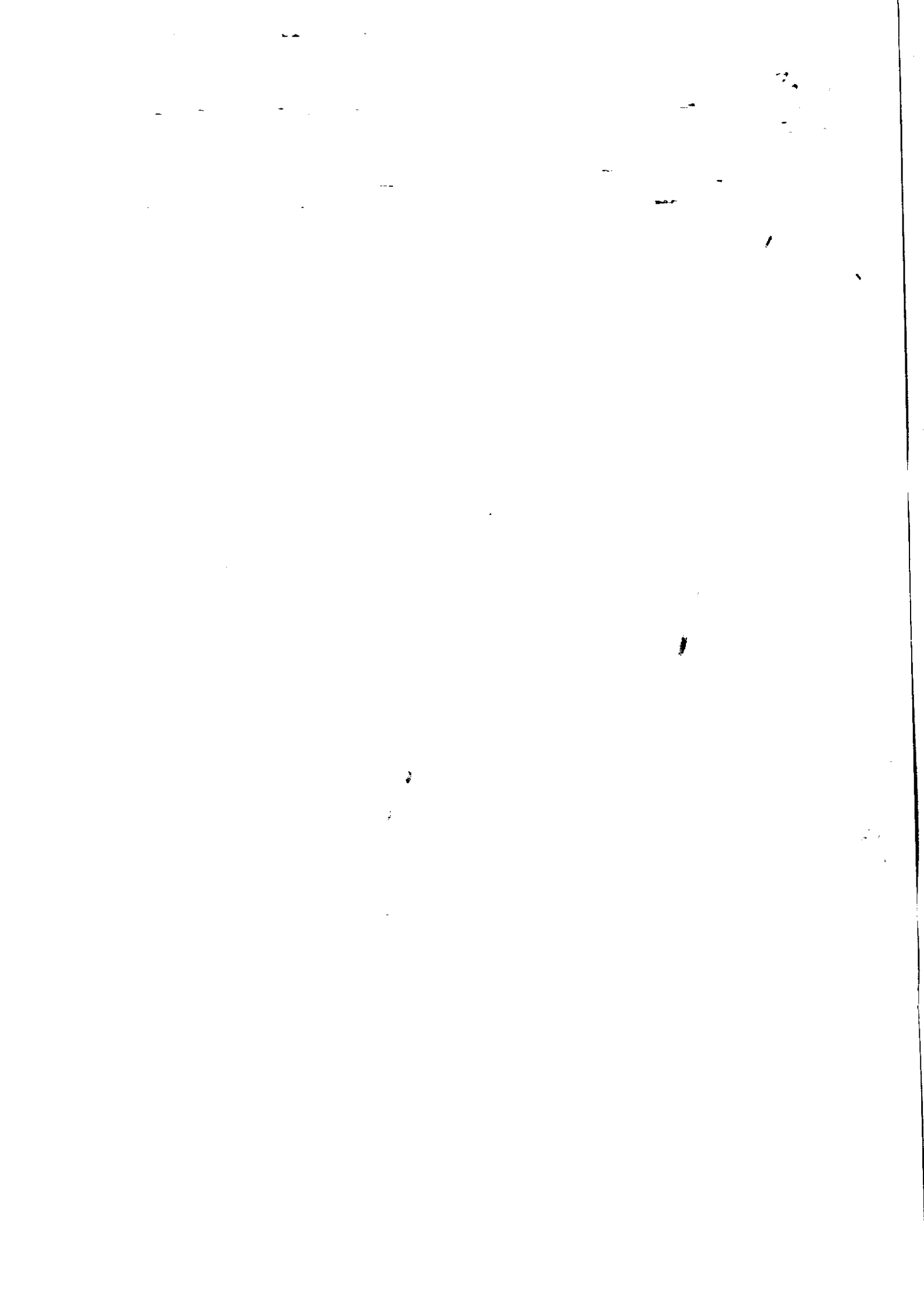

TERRENI			
Natura del diritto*	Descrizione immobile	Indirizzo o indicazione del Comune	Quota di proprietà
1			
2			
3			
4			
5			

* Specificare se proprietà, comproprietà, usufrutto, ecc...

PARTECIPAZIONI SOCIETARIE			
Ragione sociale	Numero azioni/quote	Valore nominale	Note
1			
2			
3			

TITOLI OBBLIGAZIONARI			
Ragione sociale	Numero azioni/quote	Valore nominale	Note
1	BEA PERSONAL	82,00	2,92
2			
3			

TITOLI DI STATO			
Ragione sociale	Numero azioni/quote	Valore nominale	Note
1			
2			
3			

FONDI DI INVESTIMENTO/SICAV			
Ragione sociale	Numero azioni/quote	Valore nominale	Note
1	ARCA RR	49,402	11,53
2			
3			

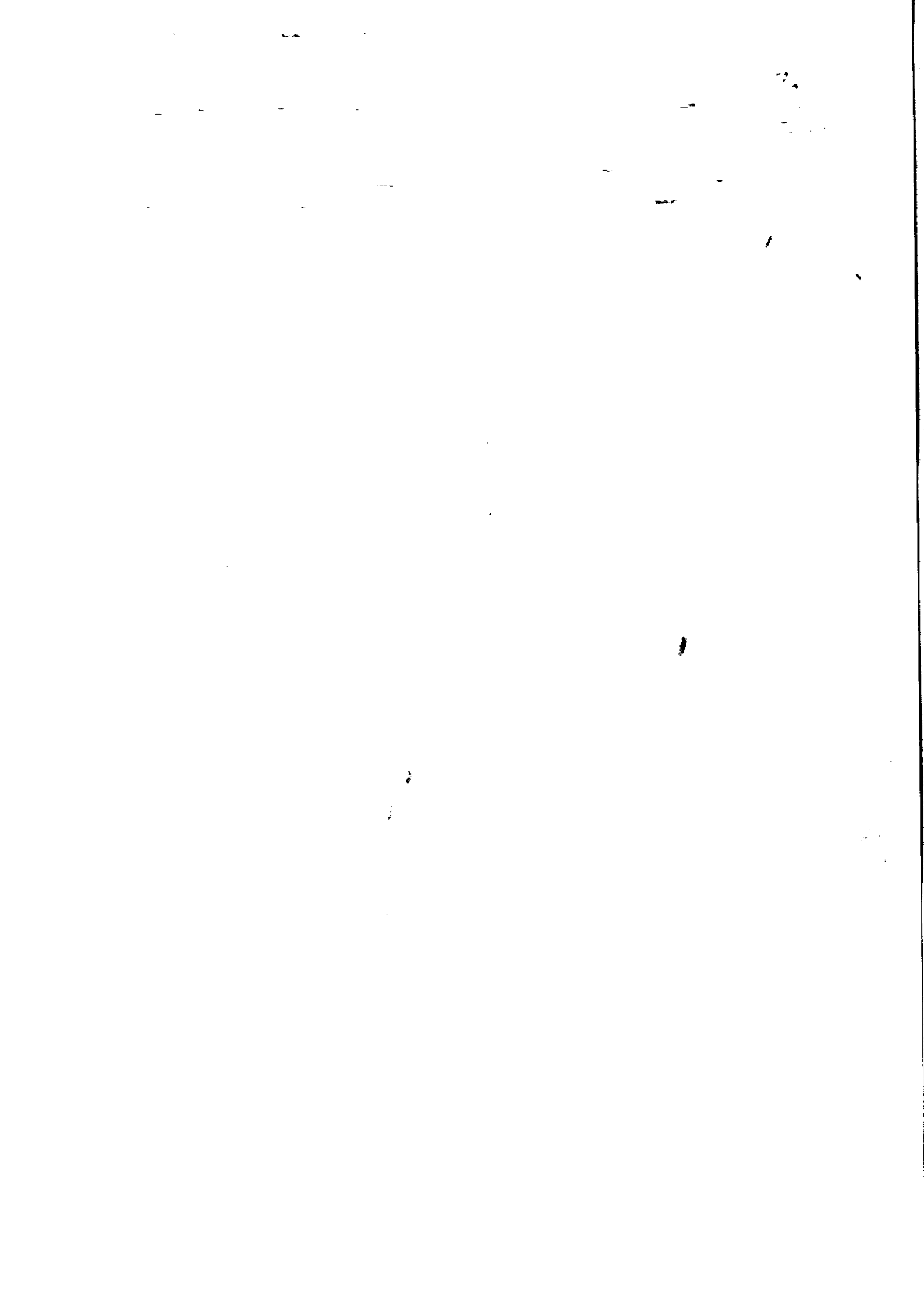

INTESTAZIONI FIDUCIARIE				
	Ragione sociale	Numero azioni/quote	Valore nominale	Note
1				
2				
3				

BENI MOBILI REGISTRATI			
	Modello	Anno immatricolazione	Note
1			
2			
3			

La presente dichiarazione viene resa ai sensi dell'art. 47 del D.P.R. 445/2000 e nella piena accettazione delle sanzioni previste dal successivo art. 76, nel caso di dichiarazioni mendaci.

Il sottoscritto si dichiara edotto del fatto che la presente dichiarazione viene resa in adempimento della previsione di cui all'art. 41-bis del D. Lgs. 18 agosto 2000, n. 267 e per le finalità in essa previste.

FAMILIARI

Ai sensi dell'art.14 c.2 D.Lgs. 33/2013 si avvalgono della possibilità di NON FORNIRE i dati richiesti i seguenti familiari (indicare nome e relazione di parentela):

CORTIMOVIS DOMATELLA - CONIUGI

Data 24/10/2016

Firma 